



Ministero dell'Istruzione, dell'Università e della Ricerca
ISTITUTO COMPRENSIVO STATALE DI MONTEBELLO VICENTINO (VI)
 36054 - MONTEBELLO VIC.NO - Via G. Gentile, 7

Tel. 0444/649086 - Fax 0444/649016 - e-mail: viic856003@istruzione.it - pec: viic856003@pec.istruzione.it
 Codice meccanografico VIIC856003 - Codice Fiscale 80016310247

Circolare n. 32
 Prot. vedi segnatura

Montebello Vic.no, 18 settembre 2019

MASSIMA EVIDENZA – OBBLIGO DI FIRMA

Alla coordinatrice di plesso Scuola Primaria di Montebello – Bolla Serafina
 Alla Referente per la Sicurezza - Galvano Monia
 Ai Docenti e ai Collaboratori Scolastici
 Ai genitori e agli alunni
 Alla RSPP – sig.ra Chiara Menin
 Al Sindaco del Comune di Montebello
 Al Responsabile dell'Ufficio Tecnico - Area Lavori pubblici
 All'Arch. Katuscia Tecchio

E p.c.

Oggetto: Modifica provvisoria Piano di Esodo .

In relazione alla presenza del cantiere nell'area esterna dell'edificio scolastico e degli accorgimenti che si sono resi necessari, (di cui alle precedenti note, circolari n. 12 e 13 del 9 settembre), preso atto degli esiti delle prove di evacuazione effettuate, sentita la RSPP dell'Istituto, sig.ra Chiara Menin,

si dispone

in via provvisoria e comunque fino a nuove disposizioni, l'ulteriore modifica del Piano di esodo della scuola Primaria di Montebello, secondo le seguenti prescrizioni:

Piano terra	
CLASSI INTERESSATE	VIA DI ESODO
Padiglione classi prime	Uscita prima porta lato via 8 aprile
Laboratorio di informatica	Uscita lato scuola secondaria
Padiglione classi quinte	Uscita prima porta lato via 8 aprile
Mensa	Uscita verso scuola dell'infanzia

Primo piano	
CLASSI INTERESSATE	VIA DI ESODO
Padiglione delle classi 4° (compresa una classe terza ospitata)	Scesa la scala, vicino all'ascensore, uscita lato scuola secondaria
Biblioteca e laboratorio di inglese	Scesa la scala vicino all'ascensore, uscita lato scuola secondaria
Padiglione classi seconde	Scesa la scala, uscita dalla prima porta a DESTRA, lato via 8 aprile
Due Classi terze, ospitate nel padiglione delle classi seconde	Scesa la scala, uscita dalla porta a SINISTRA, lato via 8 aprile

Si invita il Referente per la Sicurezza a esporre copia della presente sulla porta delle aule interessate e nella bacheca della sicurezza, apponendo sulle porte di uscita frecce di colore corrispondente a quello dello schema e di cui alla planimetria allegata, favorendo la conoscenza da parte di tutti i destinatari in indirizzo.

Si fa riserva di fornire ulteriori disposizioni, in caso di necessità

Cordiali saluti.



IL DIRIGENTE SCOLASTICO
 Dott.ssa Avv. Giogliola Tadiello

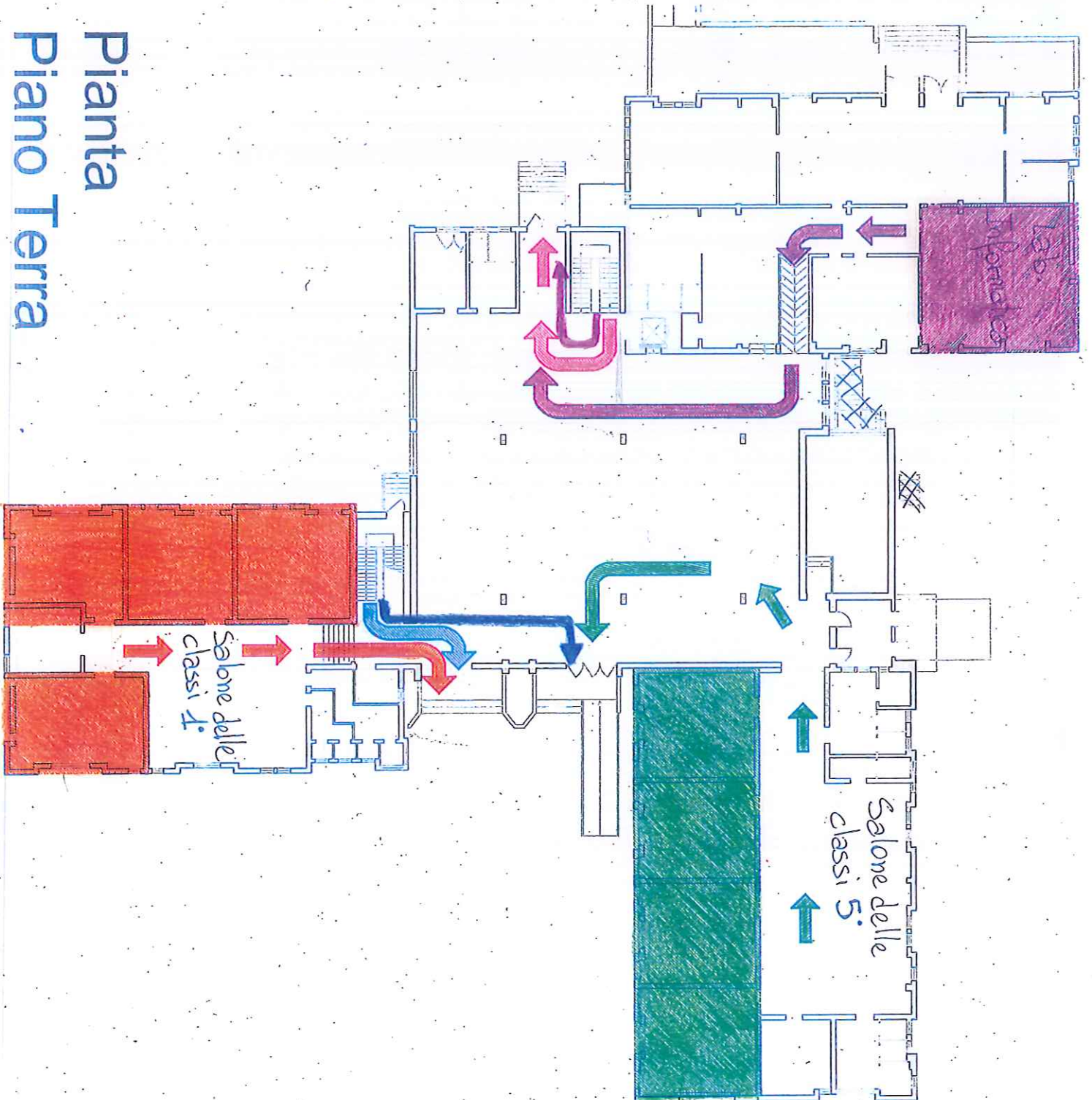

Pianta
Piano Terra

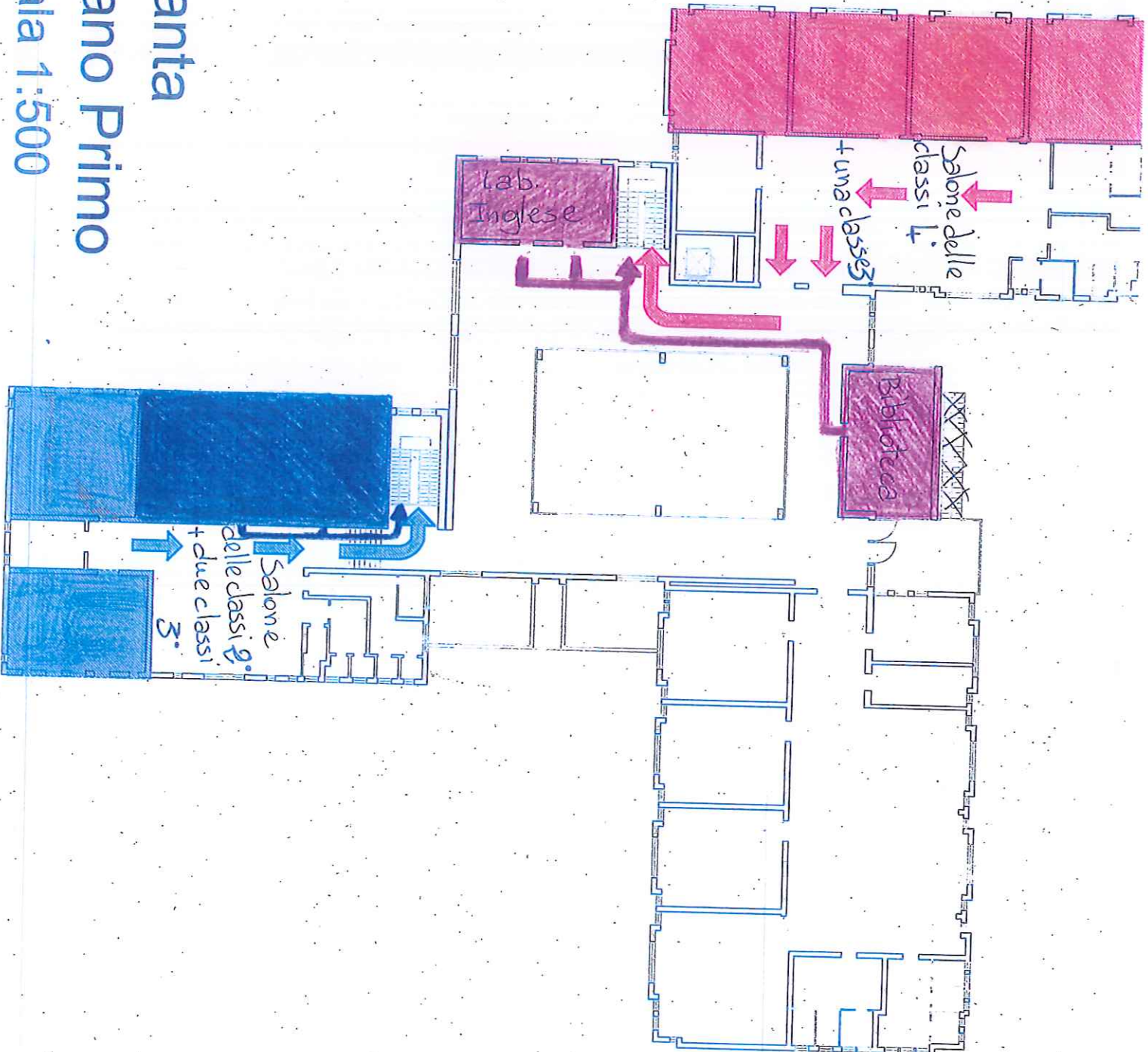

Pianta

Piano Primo

scala 1:500